1

«Hva er mitt trosspråk?

- Et nettkurs fra NaMu Norge om våre ulike trosspråk

2

«Hva er mitt trosspråk?

- Et nettkurs fra NaMu Norge om våre ulike trosspråk

Tredje kurskveld:

«Våre ulike trosspråk» (4-6)

- Bibelmotivert
- Delende
- Asketisk

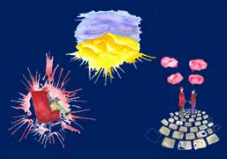

3

Vi lytter og snakker til Gud

- 3 grupper og 9 trosspråk

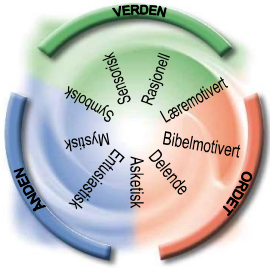

4

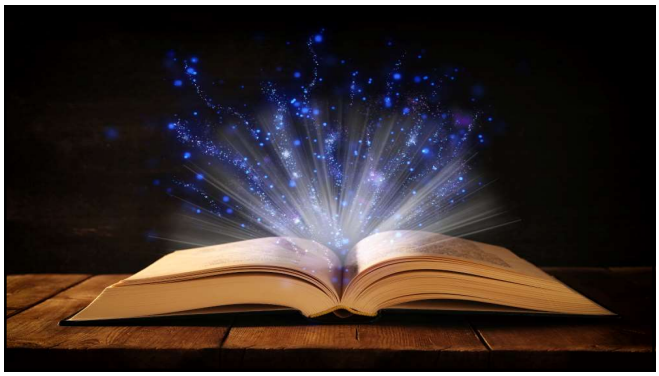

5

Bibelmotivert

trosspråk

6

Bibelmotivert
trosspråk

- Midt i det røde området
- Bibelen som det levende ord
- Anvende Guds ord på hverdagslivet
- Fokus på bibelstudium og disippelskap
- Kol. 3,16

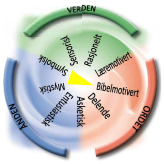

7

Bibelmotivert
trosspråk

«La Kristi ord få rikelig rom hos dere! Undervis og rettled hverandre med all visdom, syng salmer, viser og åndelige sanger til Gud av et takknemlig hjerte Ordet "blir levende"»

Kol. 3,16

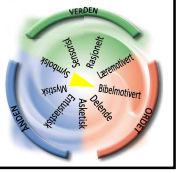

8

Bibelmotivert
trosspråk

Styrkene
- Trofasthet til Bibelen
- Søker bruk av bibelske prinsipper i dagliglivet
- Mange opplever det også viktig å gjøre Bibelen kjent

Farene
- Noen kan tro/mene at Gud bare taler gjennom Bibelen
- Anvende Guds ord på områder Ordet ikke sier noe om
- Overdrevent vektlegging av det verbale

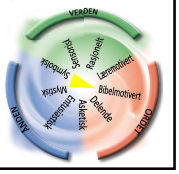

9

Arvid Hunemo

- Bibelen som forstørrelsesglass og kompass

- "Helt fra den åtteårsalderen har Bibelen betydd mye. Den er en levende bok.
- Jeg opplever ikke bare å leve meg inn i historien, men ordene i Bibelen går inn i min historie og mitt liv. Hvordan kunne jeg tolke og forstå livet mitt uten Ordet? Hvor skulle jeg ellers finne noe å hvile hjertet mitt i? Jeg holder fast på det Gud gir løfte om. Hans ord står fast.
- Bibelen begeistrer meg. Den utfordrer meg. Den avslører meg.
- Jeg sørger også over de som angriper eller sår tvil om hva Gud har sagt."

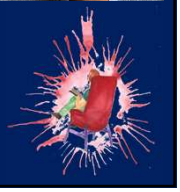

10

11

Delende

trosspråk

12

Delende
trosspråk

- Midt i det røde
- Gi Guds nåde videre
- Evangelisering og tjeneste
- Blikket retta mot de utenfor
- 2. Kor. 5,20

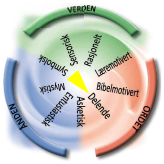

13

Delende
trosspråk

«Så er vi da utsendinger for Kristus, og det er Gud selv som formaner gjennom oss. Vi ber dere på Kristi vegne: La dere forsone med Gud!»

2. Kor. 5,20

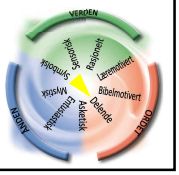

14

Delende
trosspråk

Styrkene

- Gi Guds nåde videre
- Evangelisering og tjeneste
- Blikket retta mot de utenfor

Farene

- Kan sette mindre pris på kristne tradisjoner og symboler
- Mindre forståelse og sympati for kristen kultur kan føre til at en overser behov som kirkeaktive har
- Hele livet kan fokuseres på å tjene andre ('sjelevinning). Mindre rom for å glede seg over Guds skaperverk.

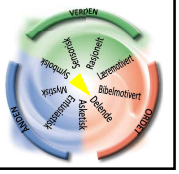

15

Ommund Rolfsen

- Delende trosspråk og sorg

Natt til 19. november 2016 døde kona mi Anne Karin brått, 68 år gammel. Naboene berget meg i sjokket og de første uvirkelige timene. Allerede på formiddagen var de to barna mine hos meg. Venner kom også innom, og jeg fortalte og gråt. Onsdag kveld dro jeg til øvelsen i bygdekoret for å fortelle hva som var skjedd. Torsdag kveld var jeg på ungdoms-klubben, snakket med og gråt med tenåringene. Fredag formiddag holdt jeg avtalen om å møte ei preste-gruppe. Jeg fortalte om dødsfallet og tapet, og de ba for meg.

I etterkant har jeg spurt meg selv 'Hvorfor fortalte jeg om og om igjen at Anne Karin var død?' Ett av svarene er at jeg har et delende trosspråk. Derfor mottar jeg når jeg gir videre til andre. Jeg ble trøstet og hjulpet da jeg delte sjokket og sorgen. Delende trosspråk handler også om at andre skal få høre og oppleve. Og det fikk de …

16

17

Asketisk

trosspråk

18

Asketisk
trosspråk

- Grensespråk mellom rødt og blått
- Utvikle disiplin
- Prioritere og forsake for å følge Jesus
- Øve seg i å være fri fra jordiske ting
- 1. Kor. 9,27

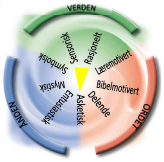

19

Asketisk
trosspråk

«Jeg kjemper mot meg selv og tvinger kroppen til å lystre, for at ikke jeg som har forkynt for andre, selv skal komme til kort».

1. Kor. 9,27

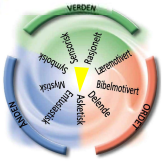

20

Asketisk
trosspråk

Styrkene
- Utvikle disiplin
- Prioritere og forsake for å følge Jesus
- Øve seg i å være fri fra jordiske ting

Farene
- Negativt/kritisk verdensbilde og menneskesyn
- Lavere evne til å glede seg over det Gud gir
- Unødvendig og misforstått lidelse (ikke anvende gavene)

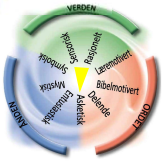

21

Idar Halvorsen

- En asketisk erfaring

- Det var en aha opplevelse å lære litt om mitt trosspråk. Jeg hadde trodd at fravær av åndelige opplevelser ute i naturen, skyldtes mitt reduserte syn. Jeg finner mye av min åndelige inspirasjon i det som skjer i mitt indre. Det er ord eller musikk eller i bønn og stillhet. Jeg har merket meg at der andre er avhengig av at ting må legges til rette, er det lett for meg å gå inn i den åndelige dimensjonen. Jeg opplever at andre visuelle virkemidler kan forstyrre mitt møte med Gud.
- For meg er det viktig at troen henger sammen med det livet jeg lever. Det er lett å gi avkall på materielle goder, det betyr ikke så mye for meg. Jeg setter ofte andres behov foran mine egne, og er villig til å ofre både av tid og ressurser for andre som trenger det. Nytelse er ikke så høyt på min prioriteringsliste. Det å følge Jesus, handler ikke om å bli mest mulig lik denne verden, men våge å sette ut i eget liv det jeg ser hos Jesus.

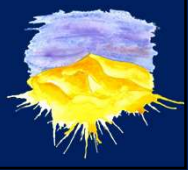

22

NaMu Norge
Naturlig Menighetsutvikling

23